

**Gemeindeversammlungen
Einwohnergemeinde & Ortsbürgergemeinde**

Organigramm

gültig ab 19.12.2024

Gemeinderat *

Geschäftsleitung **

Finanzen

Michael Klee
Abteilungsleiter

Kanzlei

Manuela Brunner
David Fenyö
Gemeindeschreiber/in

BPU Regio Surb

Patrick Kyburz
Abteilungsleiter

Bildung & Betreuung

Peter Wiedemeier
Abteilungsleiter

Finanzen

Michael Klee
Bereichsleiter

Steuern

René Binder
Bereichsleiter

Soziale Dienste

Patricia Oberholzer
Bereichsleiterin

Gemeindebüro

Manuela Brunner
Bereichsleiter/in

Tiefbau

Christoph Gehrig
Bereichsleiter

Technischer Dienst

Lukas Heimgartner
Bereichsleiter

Liegenschaften

Patrick Kyburz
Bereichsleiter

Baubewilligungen

Nicole Pfund
Bereichsleiterin

Musikschule

Nora Bertogg
Bereichsleiterin

Schule ***

Peter Wiedemeier
Bereichsleiter

Tagesstrukturen

Sabrina Schmid
Bereichsleiterin

Janine Knecht
Stv. Bereichsleiter

Andrea Wittwer

Lernende/r

Stephanie Mahler
Stv. Bereichsleiter

Raphael Frei

Tanya Ammann

Lernende/r

Sophia Wenzinger
Stv. Bereichsleiterin

Schulsozialarbeit
Pascal Bucher

Asylbetreuung
Anna Vecsernyes

Asylbetreuung
Angelika Asada
Stieger

Asylbetreuung
Corina Lussi

Asylbetreuung
Gabriela Büchi

Einwohnerdienste
Fabio Antoniazzi
Leiter

Claudia Giebner
Stv. Leiter

Anja Garzonio
HR-Spezialistin

Lernende/r

Lernende/r

Marlis Zehnder

Hausdienst
Janik Vogel
Leiter

Reshadije Hofstetter

Yvonne Frei

Sabine Suter

Britta Grab

Igor Zhelikhovskiy

Dieter Frei

Lernende/r

Werkdienst
Marco Oswald
Leiter

Jeremia Schoch

Florian Eichenberger

Peter Wenzinger

Alfred Wiederkehr

Lernende/r

Lernende/r

Irene Baldinger

Lehrpersonen
Musikschule

**Schulleitung
Kindergarten**
Silvia Holenstein

Lehrpersonen
Kindergarten

Schulverwaltung
Sandra Jeggli

Schulverwaltung
Melanie Maxton

**Lehrpersonen
Primar**

Larissa Agramonte
Paulino
Stv. Bereichsleiterin

Chiara Protopapa

Gabriela Suter

Carmen Suter

Angela Olivito

Tiago Vicente

Springer/innen

Praktikant/in

Zivildienst-
leistende/r

Lernende/r

Gemeinderat *

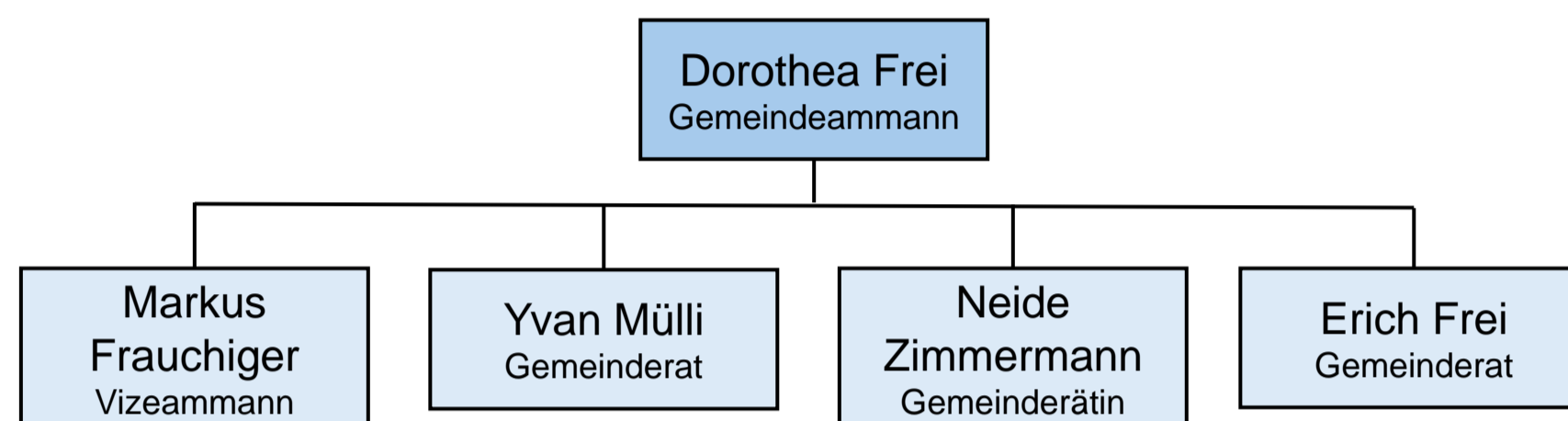

Geschäftsleitung **

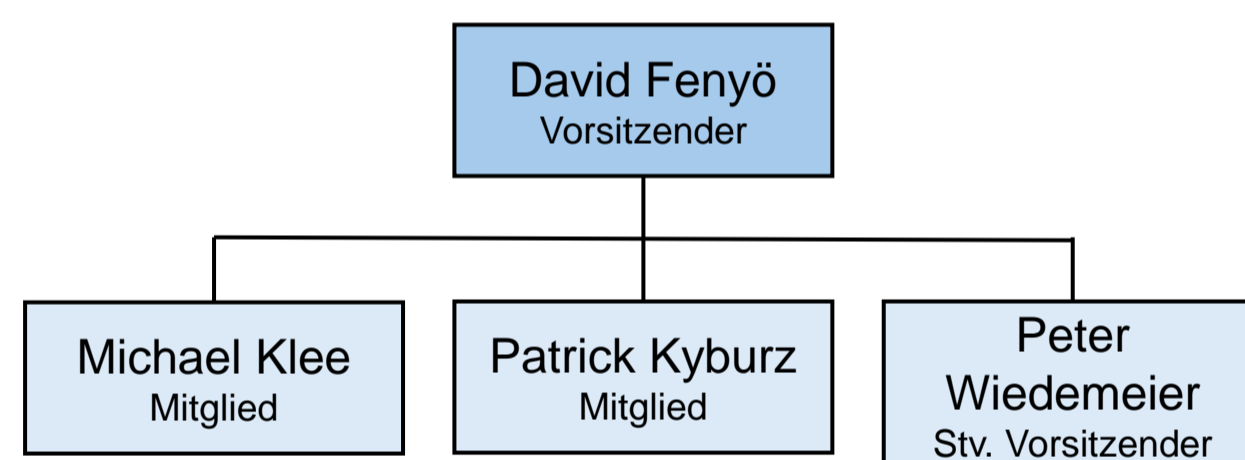

Die Abteilungsleitenden sind dem/der Vorsitzenden der Geschäftsleitung unterstellt.
Der/Die Vorsitzende der Geschäftsleitung ist dem/der Frau Gemeindeammann unterstellt.

Schule ***

Der/Die Schulleiter/in ist gemäss § 71 Abs. 2 Schulgesetz vom 17. März 1981 (Stand 1. Januar 2022), SAR 401.100, dem Gemeinderat unterstellt.